「地球環境をデザインする」

サステナブルマテリアル開発
×
デザイン
×
製作 (什器・家具)

繊維リサイクル
プロジェクト

共感と協業による
企業参加型
繊維リサイクル ループ

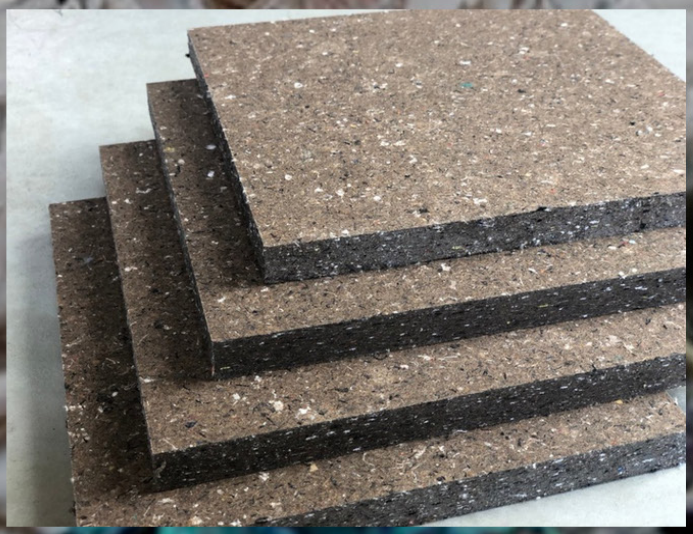

Textile Recycling Project

Company participation in Textile Recycling Loop
through collaboration based on empathy

「繊維 to Another」への繊維リサイクル

Textile Recycling based on "Textile to Another"

深刻なファッションロスを解決する

「企業参加型 繊維リサイクル ループ」

「回収」プロセス・「再生」プロセス・「貢献」プロセスを多数の企業で協業することにより
今までなかった、一気通貫型**「企業参加型 繊維リサイクル ループ」**を構築

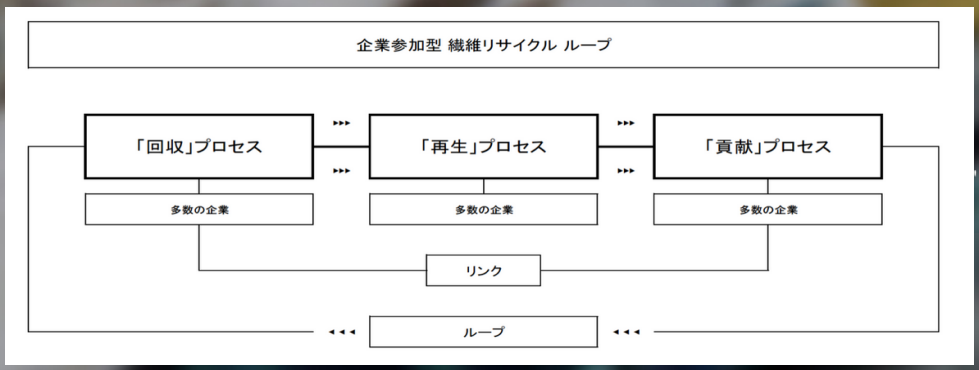

「回収」プロセス

「アパレル企業の余剰在庫」

「繊維商社の余剰繊維」

「工場の生産過程で発生する繊維屑」（廃棄衣類・廃棄繊維）

を多数の企業で協力して回収する。

「再生」プロセス

回収した繊維を

「繊維 to Another」の循環型サスティナブルマテリアルへ

多数の企業で協力して再生する。

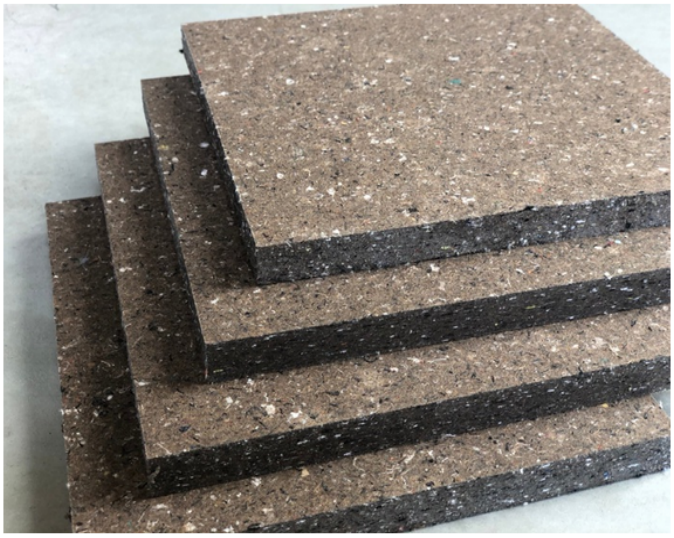

「貢献」プロセス

廃棄衣類・廃棄繊維からできた

「繊維 to Another」の循環型サスティナブルマテリアルを

多数の企業で協力して使用して貢献する。

「PANECO」廃棄衣類からできたボード
"PANECO" Board made from waste clothing

「繊維 to Another」への 企業参加型 繊維リサイクル ループで実現した
廃棄衣類・廃棄レザーからできた 循環型繊維リサイクル ボード「PANECO」

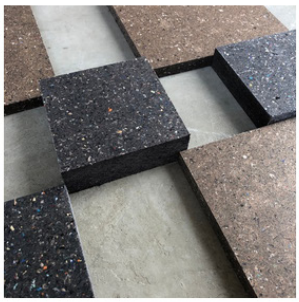

廃棄衣類・廃棄レザーからできた 循環型繊維リサイクル ボード